

**Legende**

- Hans-Furler-Gymnasium
- Bestandsgebäude
- Grundstücksgrenze
- Bauabschnittsgrenze
- Bauzaun / Zufahrtstor
- Schotterfläche
- Baum

± 0,00 = +190,625 ü.NN  
 + 4,03 = OKFFB OG  
 + 0,03 = OKFFB EG  
 - 3,55 = OKFFB UG  
 - 4,15 = OKFFB UG Technik

B	11.05.2023	Ergänzung Kranstellung, Verschiebung Bauzaun	cmo
A	24.04.2023	Ergänzung Einrichtungsplan	cmo
Index	Datum	Änderungen	Bearbeiter

M 1:250  
 A1 (84,1 x 59,4 cm)

pst  
 22.03.2023

**Lageplan Baustelleneinrichtung BA3  
 BA III**

**143.5-BA3.1B**

**Sanierung Hans-Furler-Gymnasium Oberkirch**

0,03m = OKFFB EG = 190,655 ü.NN

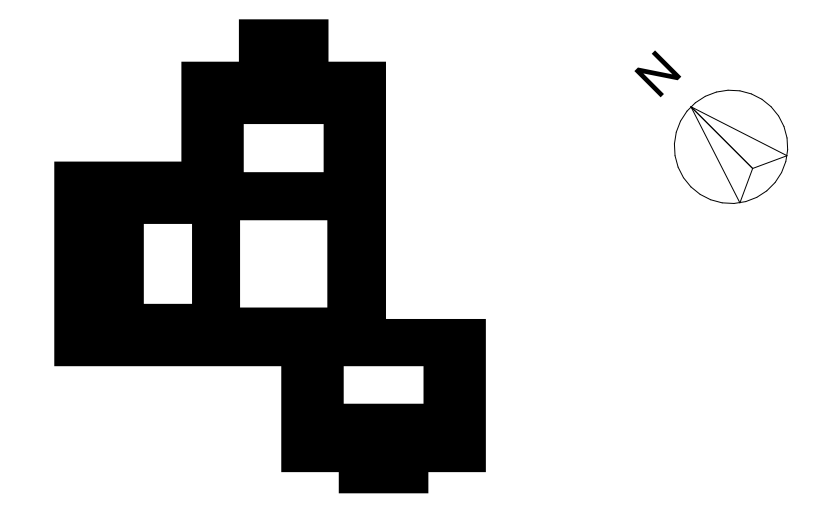

**Bauherr:**  
**Stadt Oberkirch**

Eisenbahnstraße 1  
 77704 Oberkirch  
 Vertreten durch  
 Hr. Oberbürgermeister Gregor Bühler

**OBERKIRCH**  
 Große Kreisstadt in der Ortenau

**Architekt:**  
**ASSEM ARCHITEKTEN**  
 FREIE ARCHITEKTEN BDA PartmbB

Hübschstrasse 19  
 D-76135 Karlsruhe  
 Telefon +49-(0)721-82824-0  
 Telefax +49-(0)721-82824-10  
 hfg@assemarchitekten.de  
 www.assemarchitekten.de